関東グランドフェア2025 出展商品のご案内

アイコン説明： パネル・サンプル展示　紹介動画あり　キャンペーン・来場特典あり

掲載されているメーカー・商品は予定のものです。実際の展示品と異なる場合もございますので予めご了承下さい。

工作機械周辺機器

アルプスツール （ID:5783）

自動棒材供給機　CELSUS51

「CELSUS51」は「より良いものをお客様へ」の理念から生まれた棒材供給機です。新サポート構造で優れた防振性能と静粛性を備え、従来機に比べ、省スペース化、オイル量の低減を実現させました。

利用シーン： 工場

解決できる課題： 自動化・省人化

育良精機 （ID:4262）

ONE STOP TOTAL SOLUTION　BARTOP　ISK-8eⅢ-VSPEE　ISK-SVC5LA　ISK-500HⅡ　ISK-PWC350 NEW

工作機械の周辺装置をシステム的に企画・開発・提案し販売からサービスまで一貫し、棒材供給から切削時の精度維持・ミスト集塵・沈殿スラッジの回収・加工品に付着した切粉を除去・洗浄までをサポート。

利用シーン： 工場

解決できる課題： 自動化・省人化　環境改善

瓜生製作(機電ソリューションラボ) （ID:5832）

ROBOT×電動ネジ締め機

ROBOT×電動ネジ締め機

利用シーン： 工場

解決できる課題： 自動化・省人化

エロワ日本 （ID:5069）

ブランクバイス148P　ER-113000

ブランクバイス148Pは５軸加工機に適したバイスシステムです。高さ85mmの低床デザインとスタンプ式の口金はワークピースの僅か3mmのクランプで十分な固定ができます。

利用シーン： 工場

解決できる課題： 自動化・省人化　その他

川田鉄工 （ID:4273）

自動スクロールチャック　EPS-207-25-2P-6WC

薄肉ワーク用自動スクロールチャックです。内爪と外爪でワークを摘まむようにはさむため、強くかつ歪みを抑えたチャッキングができるのが特徴です。爪の開閉は自動で行えます。

利用シーン： 工場

解決できる課題： 自動化・省人化

北川鉄工所 （ID:4118）

新型スタンダードチャック　BRシリーズ NEW

把握精度・再現精度0.01mmT.I.R.以下を実現！ 工程能力向上に貢献します！

利用シーン： 工場

解決できる課題： 自動化・省人化

パワーサポート （ID:5836）

POWER SAVER

POWER SAVER

利用シーン： 工場　食品工場　倉庫・物流センター

解決できる課題： エネルギーソリューション

キトー （ID:4169）

キトー電動チェーンバランサ　IH1P60

電動チェーンバランサとは、荷物の搬送をアシストする装置。 荷物を吊り上げると重さを瞬時に検知し、無重力のような、荷物が宙に浮いた状態を保つ！ 実際の荷重を感じることなく、荷物の搬送が可能になる製品です。

利用シーン： 工場　倉庫・物流センター　農業

解決できる課題： 自動化・省人化　環境改善

GLOBE （ID:4168）

クーラントチューブスリーブ®

CNC旋盤用新型ボーリングバースリーブです。 クーラントがかかりにくい内径旋削加工の問題をボーリングバースリーブで解決。接続不要でややこしい配管もいりません。

利用シーン： 工場

解決できる課題： 自動化・省人化

KMC （ID:5767）

MeasuringPartyDX【計測IoT】

各社三次元計測装置のデータを取込む機能が標準装備。デジタル計測装置からも入力可能。CPK算出は３アクションで出力。統計処理（X-R）算出も標準装備。お客様専用検査表も対応可能なシステムです。

利用シーン： 工場　食品工場

解決できる課題： 自動化・省人化　IoT

コガネイ(機電ソリューションラボ) （ID:5835）

パルスブローガン

パルスブローガン

利用シーン： 工場

解決できる課題： 自動化・省人化　エネルギーソリューション

小林鉄工 （ID:4178）

コンビネーションチャック　CIS230 NEW

手動ハンドルで爪の動作がインデペンデント（爪単動）とスクロール（爪連動）の切り替えが可能

利用シーン： 工場　食品工場

解決できる課題： 自動化・省人化　その他

榮製機 （ID:4143）

オートパレタイズシステム　APSシリーズ

NEOTEC精密バイスを使った自動搬送ツールの展示を致します。
system3R,EROWAのチャッキングツールと精密バイスを組み合わせた製品です

利用シーン： 工場

解決できる課題： 自動化・省人化

三共製作所 （ID:5235）

ROLLERDRIVE　CNC円テーブル　RTG500 NEW

３０番地で大型アルミワークの５軸加工が可能なうえ、ワークの自動脱着や着座確認等にお使いいただける最大１３ポートのロータリージョイントを装着。小型MCに最適なRTGが自動化・生産性UPを実現させます。

利用シーン： 工場

解決できる課題： 自動化・省人化

三共製作所 ～現場改善ゾーン～ （ID:5803）

三共パレットマスター　SPM400

喫緊の課題である「省人化」「無人化」を解決するために開発しました。各ﾕﾆｯﾄの駆動部には、長年培ってきたカム技術を採用しており、動作安定性、繰り返し性など、長期間安定・安心して使用できるシステムです。

利用シーン： 工場

解決できる課題： 自動化・省人化 環境改善

サンメンテナンス工機 ～現場改善ゾーン～ （ID:5801）

ろ過装置　SK-1

加工精度と設備寿命を支える一台。微細スラッジを的確に捕らえる当社の濾過技術が、脆性材加工の工程全体を支えます。コンパクトながら高性能、導入も簡単なこのモデルは、初めて濾過装置を導入される方にも最適。

利用シーン： 工場

解決できる課題： 自動化・省人化 環境改善

山洋電気 （ID:5765）

F[ai]ND OUT MEX-type S

キズ、打痕、切粉などつらい目視検査から解放！ シャフトの外観検査と寸法測定を同時に行う！？AIカメラシステムを搭載した新たな検査装置！

利用シーン： 工場

解決できる課題： 自動化・省人化 AI

蔵王産業 ～現場改善ゾーン～ （ID:5805）

アルカリイオン電解水 生成機　ZKリミテッド

アルカリイオン電解水を自社生成 安心・安全な洗浄水を作れます。 環境対応型SDG ｓにも貢献 大幅なコスト削減・生産性向上を実現

利用シーン： 工場

解決できる課題： 自動化・省人化 環境改善

ジェイ・シー・シー ～現場改善ゾーン～ （ID:5804）

NC加工監視/主軸監視ソリューション　Early Obsever Pegasus

NC加工機の加工監視が可能 ・工具破損検知 ・工具折損検知（実績工具径0.05Φ） ・タッチセンサ機能（工具長補正機能） NC装置主軸予兆監視が可能 ・「振動」が発生する前の状態監が可能

利用シーン： 工場

解決できる課題： 自動化・省人化 IoT 環境改善

スーパーツール （ID:4084）

マルチクレーン(軽量型)旋回タイプ　SMC1210TH NEW

旋回機能をプラスしてコンパクトな軽量コの字足クレーン。 最大60度までアーム旋回が可能！

利用シーン： 工場 食品工場 倉庫・物流センター

解決できる課題： 自動化・省人化

大昭和精機 （ID:4096）

ツールセラージェネシス　Tool Celler GENESIS

キャビネット連動の工具在庫管理システム 汎用性と連動性を兼ね備えた日本製モデル

利用シーン： 工場

解決できる課題： 自動化・省人化 IoT

津田駒工業 （ID:4097）

センタリングマシンバイス　V5X-80シリーズ

高精度・高剛性で評価の高い津田駒からセンタリングマシンバイス発売！

利用シーン： 工場

解決できる課題： 自動化・省人化

東洋スクリーン工業 ～現場改善ゾーン～ （ID:5802）

ファインジェクター　ファインジェクター

最小粒子径5μmまでのスラッジを、負圧による吸引で低含水率を実現　廃棄コスト低減をご提案いたします コンパクトな設計で省スペース化を実現

利用シーン： 工場

解決できる課題： 自動化・省人化 環境改善

ナベヤ （ID:4121）

5軸マシンバイス付傾斜3面イケール　NEW

5面加工と多数個取りの両立を可能にする、5軸加工機用のイケール治具です。 多数個取りでの5面加工で機械稼働の長時間化を図り、生産効率を大幅に向上させます。 各機械メーカー様各機種に合わせて製作可能です。

利用シーン： 工場

解決できる課題： 自動化・省人化

日研工作所 （ID:5672）

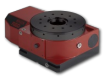

黒のテーブル　RED300FA-RP NEW

脆性材加工ユーザー様に対する新たなご提案製品です。面板の防錆処理が赤錆を寄せ付けずワーク取付面の精度を安定させます。また本体内部にエアパージを採用し外部からのクーラント、切粉の侵入を防ぎます。

利用シーン： 工場

解決できる課題： 自動化・省人化

日東工器(機電ソリューションラボ) （ID:5833）

e-VEE

e-VEE

利用シーン： 工場 倉庫・物流センター

解決できる課題： 自動化・省人化

日本オートマチックマシン （ID:4128）

調整機能付きワイヤーカットバイス　JWS948 NEW

水平・平行調整を従来のサラバネ調整機構から、ベアリングとバネを 組み合わせた調整機構にすることで、より繊細な微調整が可能となり、段取り時間の短縮が図れます。

利用シーン： 工場

解決できる課題： 自動化・省人化 エネルギーソリューション

ハーテック･ミワ （ID:4131）

コンプレッサ台数制御盤　ＭＥＷ－Ｈ６

複数台数でご使用しているコンプレッサの最適運転を行い、上位監視装置との連携も可能

利用シーン： 工場 食品工場 倉庫・物流センター

解決できる課題： 自動化・省人化 IoT エネルギーソリューション

長谷川製作所 （ID:4429）

特注ケーブルの加工　無

0.75×2～22×4芯など様々なケーブル加工が得意です。「特注ピッチで3芯の分岐ケーブルは作れますか？」「特注プラグ・コネクタが着けて工作機械向けの特注ケーブルは作れますか？」お任せください

利用シーン： 工場 鉄道・道路 建設現場

解決できる課題： その他

菱小 （ID:4135）

永磁リフティングマグネット　PLSシリーズ

磁石には強力なネオジム磁石を使用 電源不要なので停電による落下事故の心配がありません 多くの場所で搬送に利用されている永磁リフティングマグネットです

利用シーン： 工場 倉庫・物流センター

解決できる課題： 環境改善

ブルームーノボテスト （ID:4327）

三次元測定ソフトウェア　フォームコントロールX

加工機内でワークを取り外すことなく寸法測定を行うためのパソコン用ソフトウェア。パソコンで測定パスを組むことのできるスキルレス操作に加え、製造現場の工数と手間を大幅に改善することが可能です。

利用シーン： 工場

解決できる課題： 自動化・省人化

ブンリ （ID:4330）

株式会社ブンリ　マグネティックセパレーター フェニックスNEO、精密ドラムフィルターコンベヤ BAL、オイルスキマー CBP

フェニックスNEO：駆動部の機構を一新したセパレーター BAL：20μmのろ過精度で2次処理が不要なフィルターコンベヤ CBP：チェーン、バケット方式を採用した独自のオイルスキマー

利用シーン： 工場

解決できる課題： 自動化・省人化 環境改善

ミツトヨ （ID:5763）

三次元測定機「MiSTAR555」

人手不足を解消し、生産性を最大化！ 簡単操作で誰でも使える！計測省力化パッケージ！

利用シーン： 工場

解決できる課題： 自動化・省人化

ユーベック （ID:4347）

精密フィルター装置　UFE530A NEW

集中クーラントでホテルのロビー並の作業環境を実現！ クリーンジェットシステムは高能率切削・研削加工と同時に洗浄機レベルでスラッジを除去し、自動測定エラーや搬送トラブルのない無人化ラインを実現します。

利用シーン： 工場

解決できる課題： 自動化・省人化 環境改善 エネルギーソリューション

ユキワ精工 （ID:4160）

グリーンG1チャックシリーズ　BBT30/40/50-GGC

速くキレイに削れるecoなホルダ！ 高送り加工や重切削に高い効果を発揮します。無償サンプル提供キャンペーン実施中！ 是非、お試しください。

利用シーン： 工場

解決できる課題： 自動化・省人化 環境改善

レニショー （ID:4350）

Equator汎用ゲージングシステム＆工作機械用タッチプローブ Equator 300, 500 & RMP24-micro

独創的で信頼性のあるレニショー製品は機外および機内計測の省力化・省人化に貢献致します。

利用シーン： 工場

解決できる課題： 自動化・省人化 IoT エネルギーソリューション